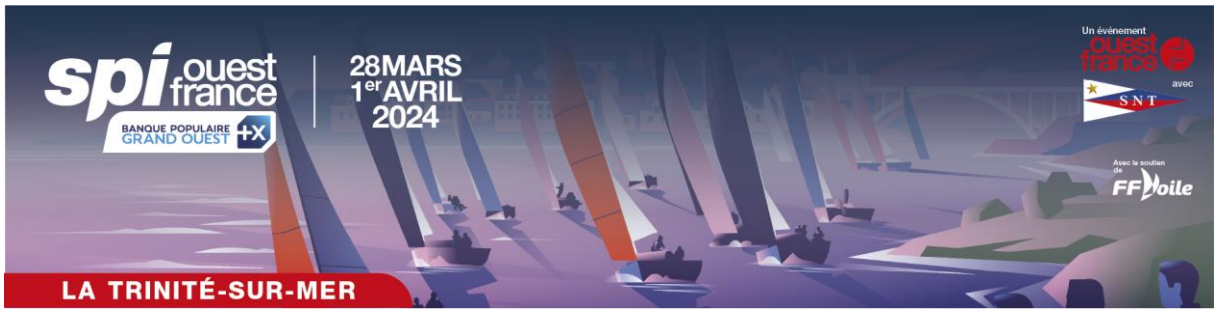

Note Direction de course #2

AVENANT AUX INSTRUCTIONS DE COURSE

Les IC sont modifiées :

IC 13.2 Sauf à une porte, les bateaux doivent passer entre le bateau du comité de course signalant le changement du bord suivant et la marque la plus proche, en laissant celle-ci du côté requis (ceci modifie la RCV 28).

Pour les zones A B, C et D : Quand un changement de parcours est signalé à la porte 3A/3B, seule la marque 1 sera remouillée (la marque 2 sera supprimée).

IC 15.4.1 Si un bateau est impliqué dans un incident où une règle du chapitre 2 est enfreinte, ou s'il voit une infraction à la RCV 31 ou 42, ce bateau peut réclamer :

- en hélant « Proteste » et
- en arborant visiblement un pavillon rouge à la première occasion raisonnable (à l'exception des Open 5,70), **les Mini j, Hansa et Néo 4,95**

Si le bateau ayant enfreint une règle n'effectue pas de pénalité conformément à la RCV

Annexe 3 - Parcours construits

Zone A – Ouest-France

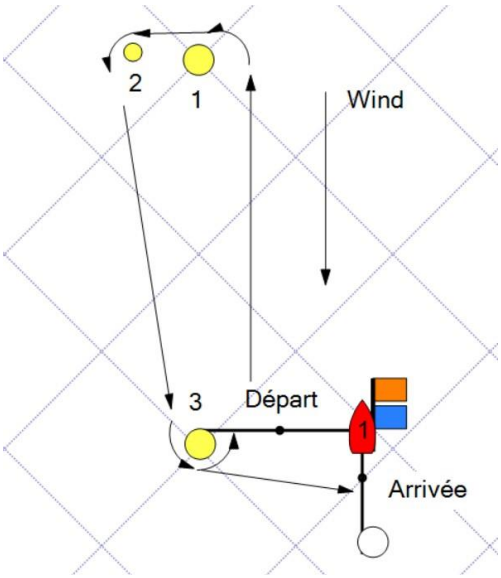

Les marques 1 et 2 seront de couleur orange
Départ – Marque 1 (Bâbord) – Marque 2 (Bâbord) – Marque 3 (Bâbord) - Marque 1 (Bâbord) – Marque 2 (Bâbord) - Marque 3 (Bâbord) - Arrivée

Zone B -Breizh Cola

- **Pour les Diam 24 le vendredi 29 mars :** les marques 1 et 2 seront de couleur orange
- **Pour les J80 :** les marques 1 et 2 seront de couleur orange
- **Pour les J70 et les Open 5,70** : les marques 1 et 2 seront de couleur verte
- Quand un changement de parcours est signalé à la marque 3A/3B, seule la marque 1 sera remouillée (la marque 2 sera supprimée).

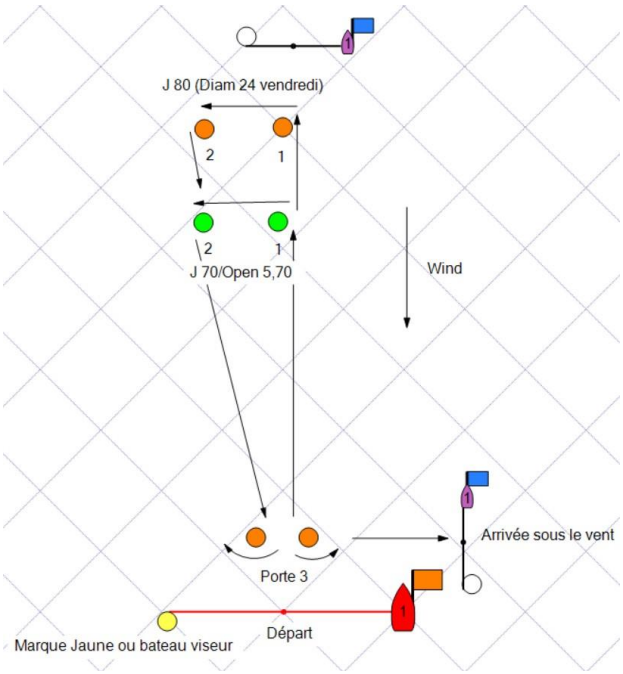

Les marques 1 et 2 sont à contourner bâbord – la marque 3 est une porte

Parcours Banane – Pavillon Q :

Départ – Marque 1 – Marque 2 – Porte 3 – Marque 1 - Marque 2– Porte 3 – Arrivée au vent

Parcours Banane 2 - Pavillon R :

Départ – Marque 1 – Marque 2 – Porte 3 – Marque 1 – Marque 2 – Marque 3B (Bâbord) – Arrivée sous le vent

Parcours Super Banane 3 - Pavillon R+S :

Départ – Marque 1 – Marque 2 – Porte 3 – Marque 1 – Marque 2 – Porte 3 – Marque 1 – Marque 2 – Marque 3B (Bâbord) – Arrivée sous le vent

Parcours Banane-Arrivée La Trinité – Pavillon Q + G :

Départ – Marque 1 – Marque 2 – Porte 3 – Marque 1 - Marque 2– Porte 3 – Arrivée Chenal de La Trinité

Zone C – Banque Populaire Grand Ouest

- **Les Diam 24 sont affectés sur cette zone samedi, dimanche et lundi**
- **Pour les Grand Surprise et First 31.7 :** les marques 1 et 2 seront de couleur verte et la porte 3 cubique blanche
- **Pour les Mach 6,5, les Open 7,50 les Diam 24 et les First Seascape 24** : les marques 1 et 2 seront cubique blanche de couleur verte
- Quand un changement de parcours est signalé à la marque 3A/3B, seule la marque 1 sera remouillée (la marque 2 sera supprimée).

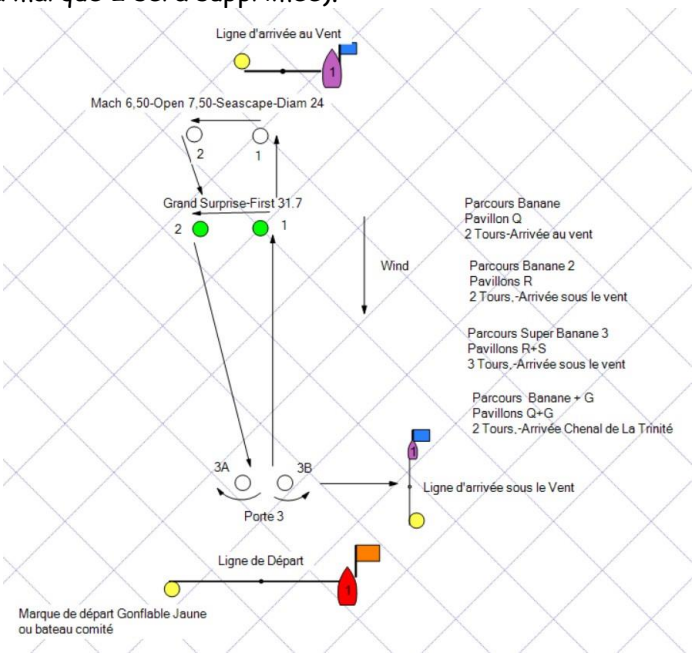

Les marques 1 et 2 sont à contourner bâbord – la marque 3 est une porte

Parcours Banane – Pavillon Q :

Départ – Marque 1 – Marque 2 – Porte 3 – Marque 1 - Marque 2– Porte 3 – Arrivée au vent

Parcours Banane 2 - Pavillon R :

Départ – Marque 1 – Marque 2 – Porte 3 – Marque 1 – Marque 2 – Marque 3B (Bâbord) – Arrivée sous le vent

Parcours Super Banane 3 - Pavillon R+S : Départ – Marque 1 – Marque 2 – Porte 3 – Marque 1 – Marque 2 – Porte 3 – Marque 1 – Marque 2 – Marque 3B (Bâbord) – Arrivée sous le vent

Parcours Banane-Arrivée La Trinité – Pavillon Q + G :

Départ – Marque 1 – Marque 2 – Porte 3 – Marque 1 - Marque 2– Porte 3 – Arrivée Chenal de la Trinité

Publié le 27 Mars à 16h00