SPI OUEST-FRANCE 2024 : STATIONNEMENT ET CIRCULATION (MAJ: 22.03.2024)

La Trinité-sur-Mer
BRETAGNE SUD

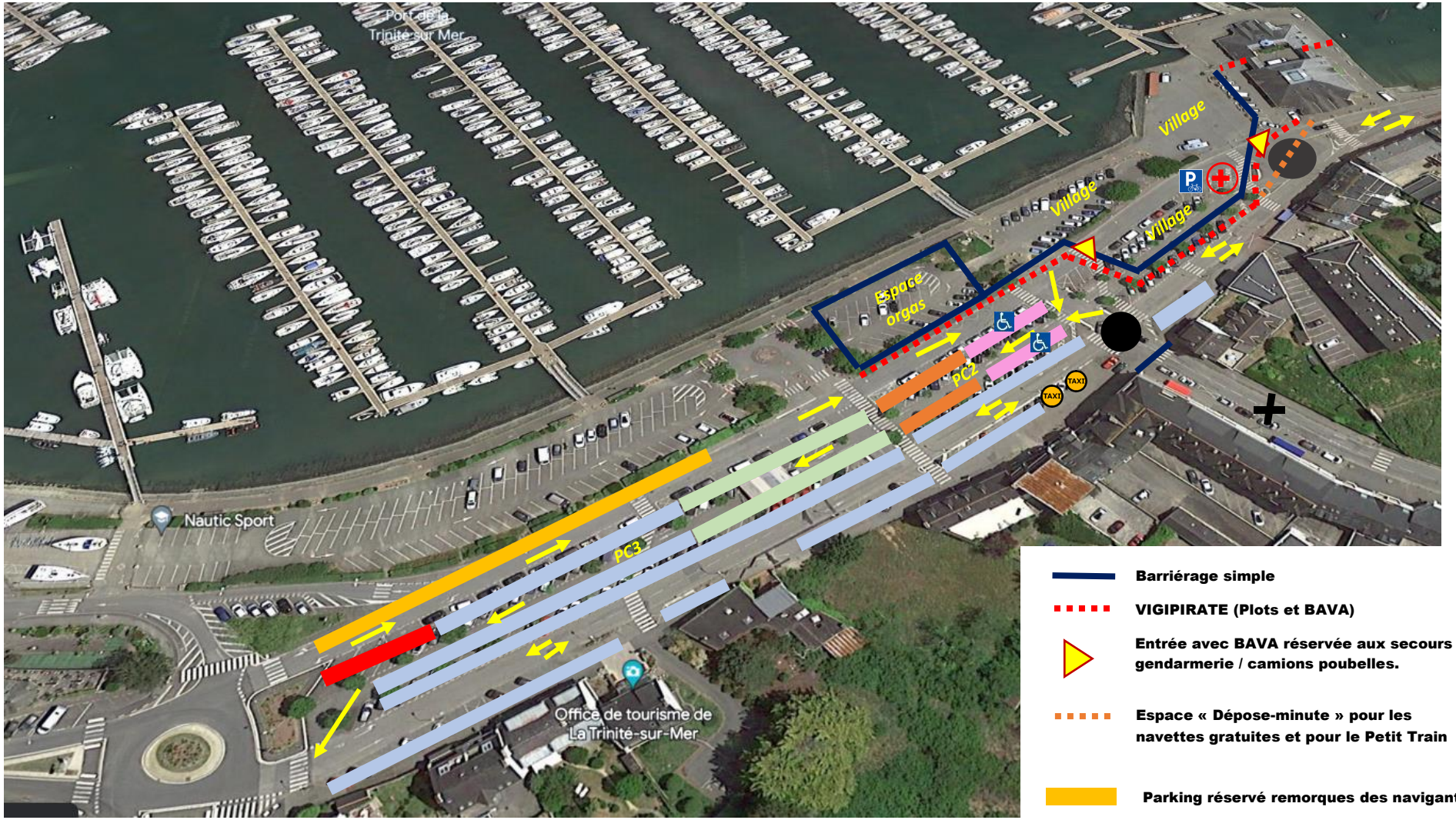

Barriérage simple

VIGIPIRATE (Plots et BAVA)

Entrée avec BAVA réservée aux secours / gendarmerie / camions poubelles.

Espace « Dépose-minute » pour les navettes gratuites et pour le Petit Train

Parking réservé remorques des navigants

Parking 2 : Réservé Ouest France

Parking 3 : Réservé SNSM / Voilerie

Parking limité à 30 min avec disque toute la journée

Parking 2 : Réservé navigants PMR

Parking 3 : Réservé motos

Parking vélos

Sens de circulation

Places réservées TAXI

Route fermée

Rond-point

Dispositif de secours